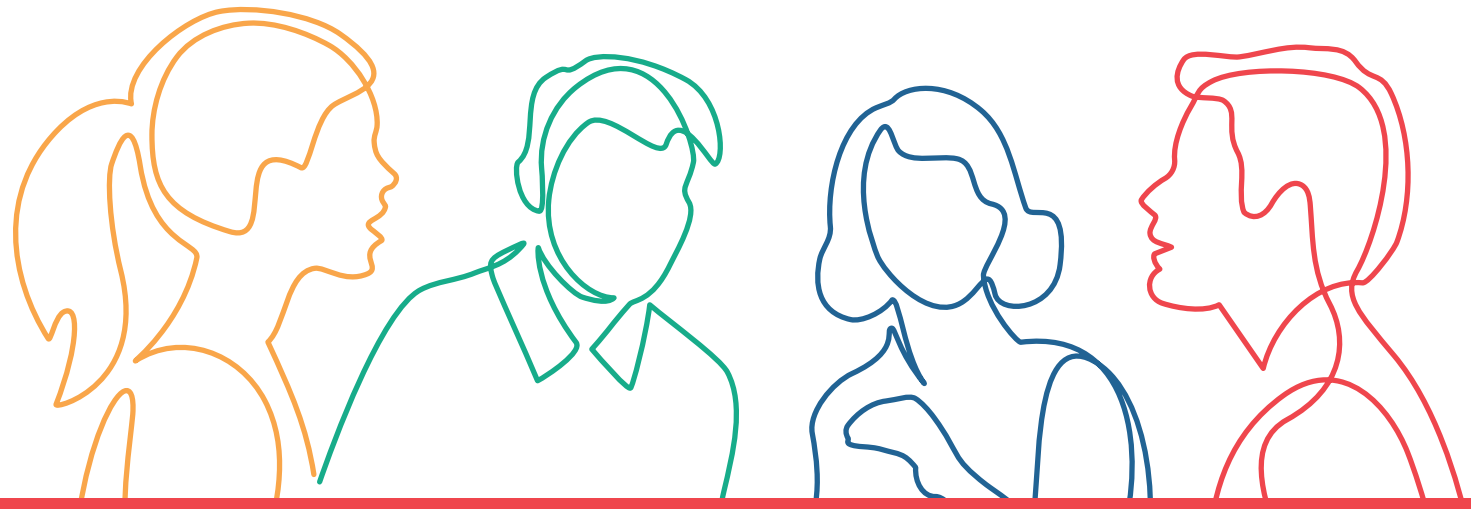

UN GENIO TRA LE DITA
Canto corale moderno e musica strumentale d'insieme
(60 ore gratuite)

Il progetto è gratuito e promuove l'educazione musicale inclusiva col canto e la musica strumentale d'insieme: teoria, scrittura, ascolto, relazione, creatività, facendo musica con la voce e gli strumenti in un contesto di gruppo (max.20 iscritti, secondo ordine cronologico di iscrizione con accesso prioritario allieve/i BES).

Percorso approvato dalla Regione Emilia-Romagna con Delibera di Giunta regionale n. 1138/2025

Rif. PA. 2025-24436/RER/2 Soggetto attuatore Ass.LA MUSICA INTERNA(titolare)/ALMAMUSICA s.r.l.(attuatore)

Cos'è il Fondo sociale europeo Plus

Il Fondo sociale europeo Plus è il principale strumento finanziario con cui l'**Europa investe sulle persone** per **qualificare le competenze** dei cittadini, rafforzare la loro capacità di affrontare i cambiamenti del mercato del lavoro, promuovere un'**occupazione di qualità** e **contrastare le diseguaglianze** economiche, sociali, di genere e generazionali.

Il Programma Fse+ 2021-2027 della Regione Emilia-Romagna

La Regione Emilia-Romagna, attraverso un percorso di confronto con gli enti locali, gli stakeholder e il partenariato economico e sociale, ha elaborato la propria strategia di programmazione delle risorse disponibili, pari a **oltre 1 miliardo di euro**. Il Programma costituisce il principale strumento per attuare a livello regionale il **Pilastro europeo dei diritti sociali**. I progetti finanziati con risorse Fse+ sono selezionati dalla Regione attraverso procedure ad evidenza pubblica che garantiscono qualità e trasparenza. È così che il Programma regionale si trasforma in **opportunità concrete per le persone e per le imprese** ed è così che la Regione investe sul futuro della propria comunità.

formazionelavoro@regione.emilia-romagna.it formazionelavoro.regione.emilia-romagna.it

COESIONE ITALIA 21-27 EMILIA-ROMAGNA | Cofinanziato dall'Unione europea | REPVBBLICA ITALIANA | RegioneEmilia-Romagna

PROGETTO REALIZZATO GRAZIE AI FONDI EUROPEI DELLA REGIONE EMILIA-ROMAGNA

www.lamusicainterna.it